



Nr 2

LUCA

Pullover von oben gestrickt mit Zunahmen für Rundpasse
Anleitung: Anita Brathetland

Größe:

(2) 4 (6) 8 (10) 12 Jahre

Maße:

Oberweite: (63) 69 (72) 75 (81) 84 cm
Gesamtlänge: (36) 40 (44) 48 (50) 52 cm

Ärmellänge: (24) 27 (30) 33 (36) 40 cm, oder gewünschte Länge

Alle Maße gelten fürs fertige Modell, Körpermaß plus Bewegungsumfang. Diese Maße ergeben sich aus der Maschenprobe.

Garn:

SMART (100 % Wolle, Superwash, 50 Gramm = ca 100 Meter)

Garnalternativen:

PEER GYNT, ALPAKKA, DUO, MERINOULL

ACHTUNG! Wählen Sie eine andere Garnqualität, überprüfen Sie die Lauflänge, und bedenken Sie, dass sich der Charakter des Kleidungsstückes ändern kann.

Garnmenge:

Altrosa 4332/Dunkelblau 6062: (200) 250 (300) 350 (400) 450 Gramm

Ocker 2527/Terrakotta 3544: (50) 50 (100) 100 (100) 100 Gramm

Natur 1012/Natur meliert 2641: 50 Gramm alle Größen

Nadeln:

Rundstricknadel und Nadelspiel Nr 3½ und 4

Nr der Nadeln sind nur Empfehlungen. Wenn Sie fester stricken als angegeben, wechseln Sie zu dickeren Nadeln. Stricken Sie lockerer, benutzen Sie dünnere.

Maschenprobe:

20 M x 26 Rd Gattstrick mit Nd Nr 4 = 10 x 10 cm

German Short Rows (verkürzte Reihen):

Nach jeder Wende wird immer die erste M wie zum Linksstricken locker abgehoben mit dem Faden vor der Arbeit, den Faden über die rechte Nadel legen, Faden gut auf der Rückseite straffen, so dass 2 Schlingen entstehen.

Die 2 Schlingen zählen als eine Masche.

Wenn über die Schlingen gestrickt wird, werden die Schlingen zu einer Masche zusammengestrickt.

Rundpasse:

Mit Rund-Nd Nr 3½ und Altrosa/Dunkelblau (78) 80 (82) 84 (86) 88 M anschlagen und 6 cm Bündchen 1 M re, 1 M li in Rd stricken.

Zu Rund-Nd Nr 4 wechseln, 1 Rd glatt re stricken und gleichmäßig verteilt (12) 16 (26) 30 (34) 38 M zunehmen = (90) 96 (108) 114 (120) 126 M.

Eine Markierung am Anfang der Rd setzen = Mitte des Rückenteils.

Pullover mit **GSR** (s. oben) hinten höher stricken:

Bis (28) 31 (36) 39 (41) 43 M nach Markierung stricken, wenden, bis (28) 31 (36) 39 (41) 43 M nach Markierung stricken, wenden. Auf diese Weise weiterstricken, aber mit 3 M mehr vor jeder Wende bis insgesamt 3 Mal in jeder Seite gewendet wurde

Bis zur Markierung in der Mitte des Rückenteils stricken.

Diagramm stricken und, wie im Diagramm gezeigt, M zunehmen = (162) 186 (204) 210 (234) 252 M.

Am Pfeil für gewählte Größe die Arbeit für Ärmel, Vorder- und Rückenteil teilen:

(26) 29 (30) 32 (35) 36 M stricken (= ½ Rückenteil), (30) 36 (42) 42 (48) 54 M für Ärmel auf Hilfs-Nd setzen, 12 neue M anschlagen, (51) 57 (60) 63 (69) 72 M stricken (= Vorderteil), (30) 36 (42) 42 (48) 54 M für Ärmel auf Hilfs-Nd setzen, 12 neue M anschlagen, (25) 28 (30) 31 (34) 36 M stricken (= ½ Rückenteil).

Vorder- und Rückenteil:

= (126) 138 (144) 150 (162) 168 M.

Mit **Diagramm** fortsetzen, bis Arbeit ca (33) 37 (41) 45 (47) 49 cm misst, gemessen ab Schulter gerade runter, oder 3 cm vor gewünschter Länge.

TIPP! Mit ein paar Rd Altrosa/Dunkelblau enden, bevor Bündchen gestrickt wird.

Zu Rund-Nd Nr 3½ wechseln, und 3 cm Bündchen 1 M re, 1 M li in Rd stricken.

Im Bündchenmuster locker abketten.

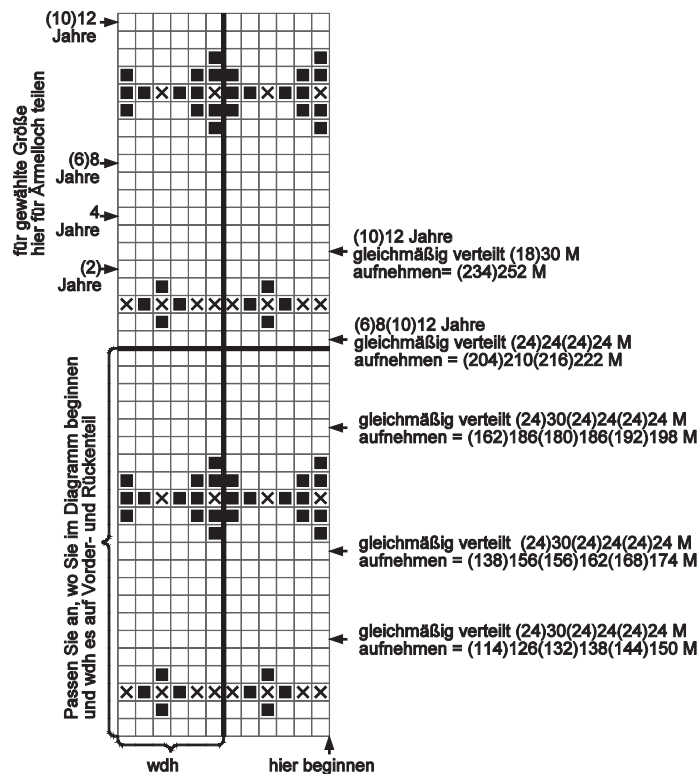

- Altrosa/Dunkelblau
- Ocker/Terrakotta
- ⊗ Natur/Natur meliert

Ärmel:

Die M von der Hilfs-Nd aufnehmen und mit Nadelspiel Nr 4 1 M in jeder neu angeschlagenen M unterhalb des Ärmels aufstricken = (42) 48 (54) 54 (60) 66 M.

TIPP! Den Quersfaden zwischen den Ärmel-M und den neuen M in jeder Seite aufnehmen und in der 1. Rd mit der nächsten M re zus-str, damit keine Löcher entstehen.

Eine Markierung mittig unterhalb des Ärmels setzen.

Mit **Diagramm** fortsetzen und nach ca 3 cm 1 M auf jeder Seite der Markierung abnehmen.

Abnehmen ca jeden (4.) 3. (2½.) 2½. (2½.) 2. cm wdh, bis (32) 34 (36) 36 (38) 38 M übrig sind.

Ärmel (21) 24 (27) 30 (33) 37 cm lang oder bis 3 cm vor gewünschter Länge stricken.

TIPP! Mit ein paar Rd Altrosa/Dunkelblau enden, bevor Bündchen gestrickt wird.

Zu Nadelspiel Nr 3½ wechseln, und 3 cm Bündchen 1 M re, 1 M li in Rd stricken.

Im Bündchenmuster locker abketten.

Fertigstellung:

Halskante doppelt nach innen legen und mit elastischen Stichen festnähen.

